# 16 Unzen goldene galvanische Keramikkerzengläser

## Product Details

| | |
|---|---|
| Elementname | 16 Unzen goldene galvanische Keramikkerzengläser |
| Objektnummer. | SGGH19011617 |
| Schneide es | Oberer Durchmesser: 92 mm<br>Bodendurchmesser: 103 mm<br>Höhe: 93 mm<br>Gewicht: 246 g<br>Kapazität: 495 ml<br>Andere Größen: 5 Unzen / 8 Unzen / 10 Unzen / 16 Unzen sind ebenfalls erhältlich |
| Kapazität | 10oz 14oz 16oz usw. Es ist verfügbar |
| Abtastzeit | 1,5 Tage, wenn Form und Größe der Produkte vorhanden sind<br>2,15 Tage, wenn Sie neue Form und Größe der Produkte benötigen |
| Verpackung | 24pcs / 36pcs / 48pcs reguläre Sicherheitsverpackung und so weiter Für Exportkarton mit Eierteiler |
| MOQ | 5000 |
| Lieferzeit | Innerhalb von 35 Tagen nach Bestätigung der Bestellung |
| Zahlungsbedingungen | 30% Anzahlung durch T / T im Voraus, der Restbetrag nach Vorlage der Kopie von B / L. |
| Produktmerkmale | 1. Hohe Qualität und wettbewerbsfähige Preise<br>2. Testen von FDA, SGS, LFGB usw.<br>3. Umweltfreundlich<br>4. Es ist weit verbreitet für Hochzeit, Party, Zuhause, Bars usw. gerichtet.<br>5. Handgemacht |

## More Product Pictures

Office & Sample Room

深圳市宏铭达物流有限公司
深圳市美阳玻璃制品有限公司
SUNNY GROUP

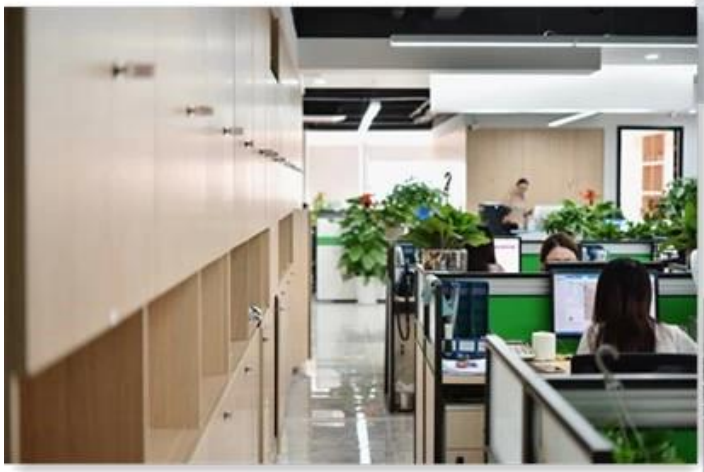

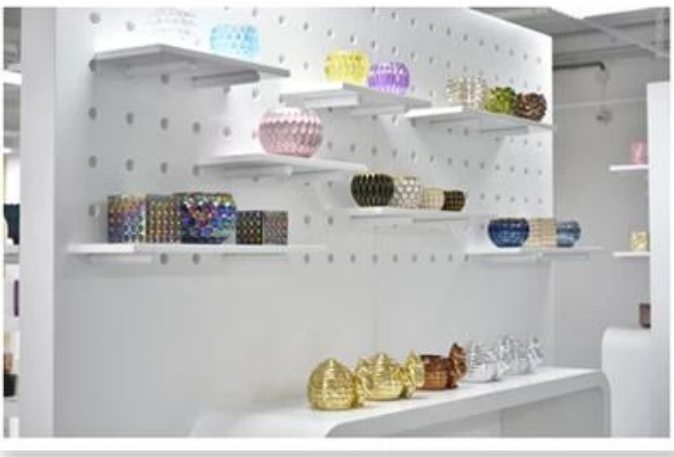

## Factory Show

**Die Eigenschaften des geblasenen Glases pro Monat**

1. Sein Vorteil einschließlich Skulptur der Fülle, Techniken, Oberflächeneffekte, Farbe usw.
2. Qualität ist eine schwierige Prüfung und die Toleranz gegenüber Größe, Gewicht und Form ist größer.
3. Der Preis ist hoch und das Produkt ist für spezielles technisches Glas begrenzt.

**Anwendungsverfahren**

1. Verwenden Sie es unter Anleitung des Erwachsenen
2. Waschen Sie es vor Gebrauch mit sauberem oder heißem Wasser
3. Berühren Sie nicht den Rand des Glasbechers, sondern nehmen Sie den Boden oder den Griff

**Vorsichtsmaßnahmen**

1. Bier, Rotwein, Weißwein, Getränk oder heißes Wasser sollten nicht zu voll sein
2. Um die Hand Ihrer Kinder nicht zu verletzen, legen Sie sie bitte an eine Stelle, die sie nicht erreichen können
3. Vermeiden Sie Stürze, Kollisionen und starke Stöße
4. Nicht verfügbar für Mikrowelle
5. Um ein Brechen zu vermeiden, legen Sie es nicht direkt ins Feuer

Für mehr Kerzenhalter oder irgendein Glas,
Bitte besuchen sie unsere Webseite: http://www.okcandle.com/
Oder hier kann es Ihnen helfen, besser als wir zu wissen: **FAQ**
Wir erwarten Ihre Anfrage und Zusammenarbeit.

# Homepage zurück